

Del 01 al 28 de febrero de 2022

Datos generales de atenciones recibidas

Número de atenciones atendidas entre el 01 y el 28 de febrero de 2022: 1449

Genero	Cantidad
Masculino	640
Femenino	809

Medios de atención

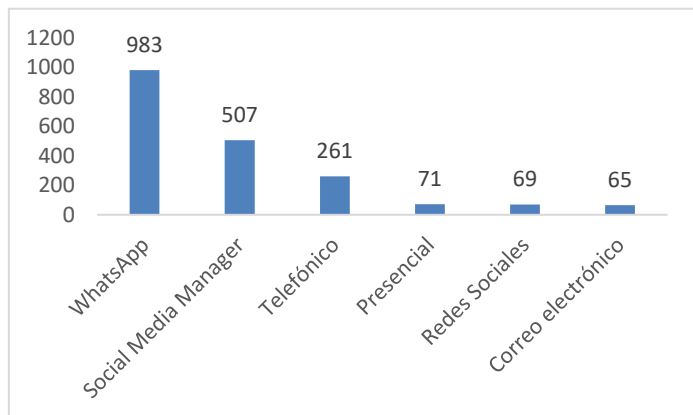

Tendencia de atenciones

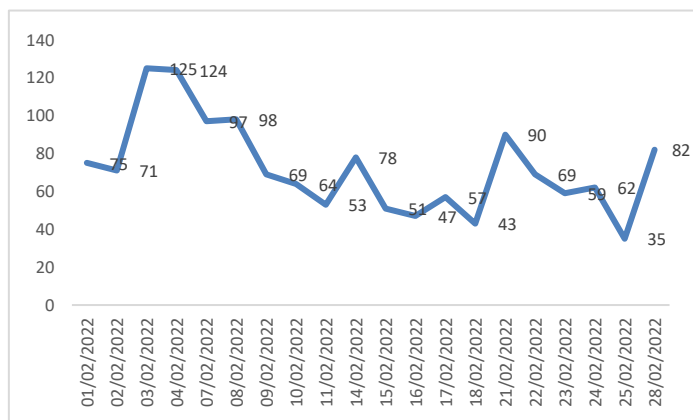

Industrias relacionadas

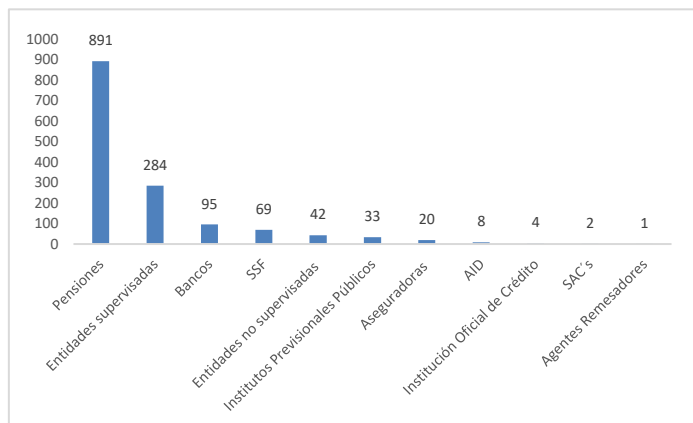

Clasificación	Cantidad
Solicitudes	828
Histórico crediticio	294
Denuncias Centro de Contacto	55
Afiliaciones	53
Consultas sobre la operatividad de la SSF o requisitos para trámites que autoriza la SSF	46
Recepción de denuncias	34
Entidad de presunto fraude	31
Beneficios	21
Criptomonedas	19
Operaciones con tarjeta de crédito	10

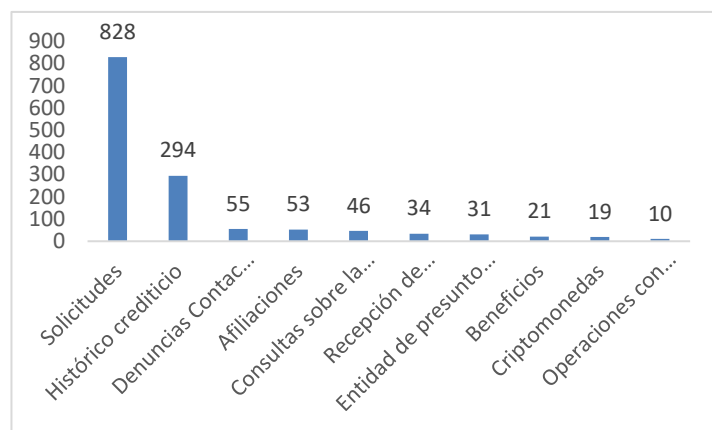

Atenciones recibidas por el Sistema de Mensajería Social Media Manager: 507

Datos generados por sistema de mensajería Social Media Manager: Tendencia de atenciones del 16/02/2022 al 28/02/2022

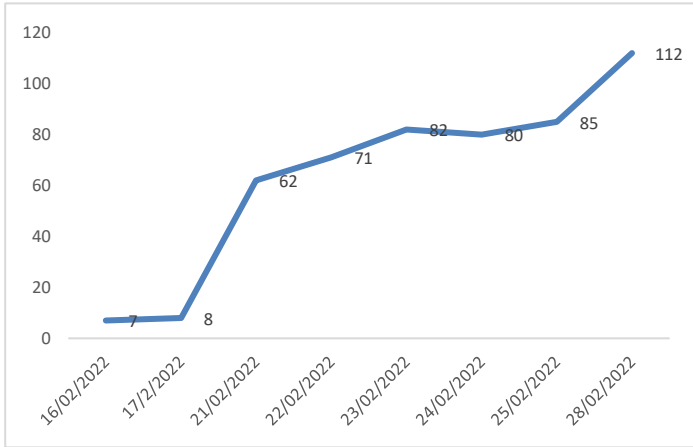

Datos generados por sistema de mensajería Social Media Manager: Casos creados por hora del 16/02/2022 al 28/02/2022

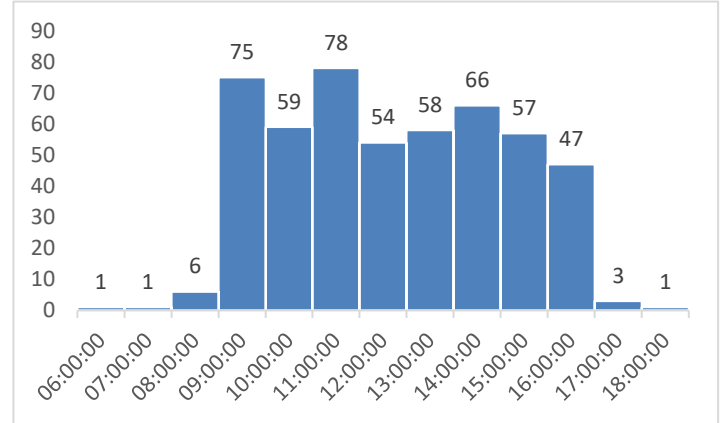

Datos generados por sistema de mensajería Social Media Manager: Clasificación del 16/02/2022 al 28/02/2022

