



Préstamos

Saldo al 30- jun-14	US\$ 10,739.7 MM
Saldo al 31-dic-14	10,988.1 MM
Saldo al 30-jun-15	11,075.3 MM
Variación respecto al 30-jun-14	↑ 3.1%
Variación respecto al 31-dic-14	↑ 0.8%

Depósitos

	Privados	Públicos	Total
Saldo al 30-jun-14	US\$ 9,323.8 MM	US\$ 1,058.2 MM	US \$ 10,382.0 MM
Saldo al 31-dic-14	9,318.2 MM	967.8 MM	10,286.0 MM
Saldo al 30-jun-15	9,692.5 MM	1,017.2 MM	10,709.7 MM
Variación respecto al 30-jun-14	↑ 4.0%	↓ 3.9%	↑ 3.2%
Variación respecto al 31-dic-14	↑ 4.0%	↑ 5.1%	↑ 4.1%

Gráfico 01. Evolución de préstamos

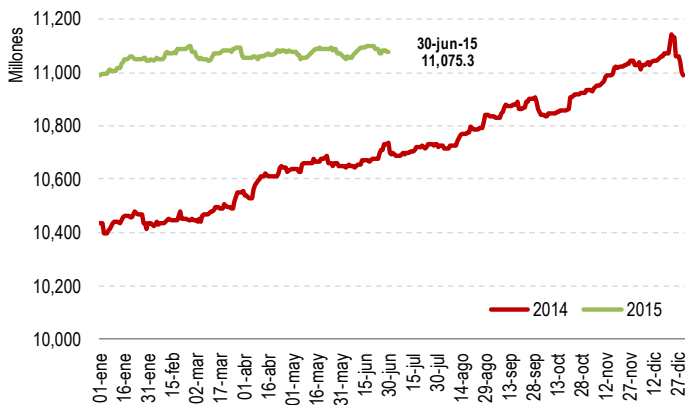

Fuente: Sistema de Requerimiento de reserva de liquidez de la SSF

Gráfico 02. Evolución de depósitos

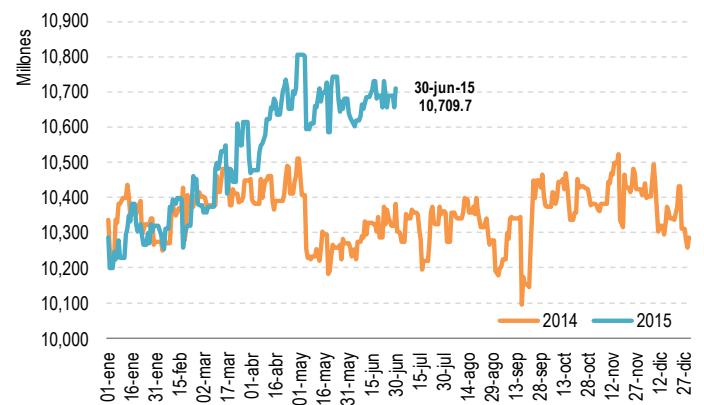

Fuente: Sistema de Requerimiento de reserva de liquidez de la SSF

Gráfico 03. Depósitos del sector privado

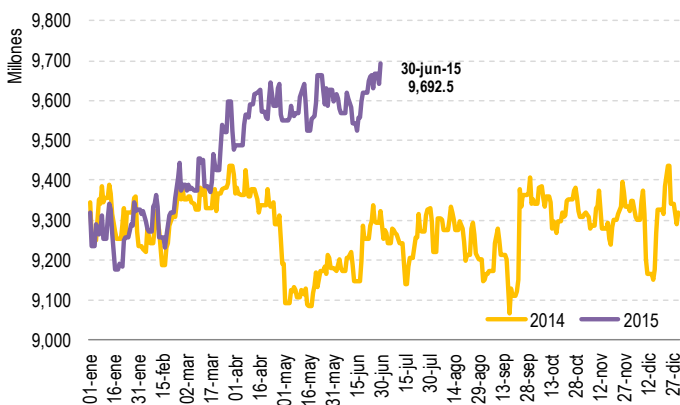

Fuente: Sistema de Requerimiento de reserva de liquidez de la SSF

Gráfico 04. Depósitos del sector público

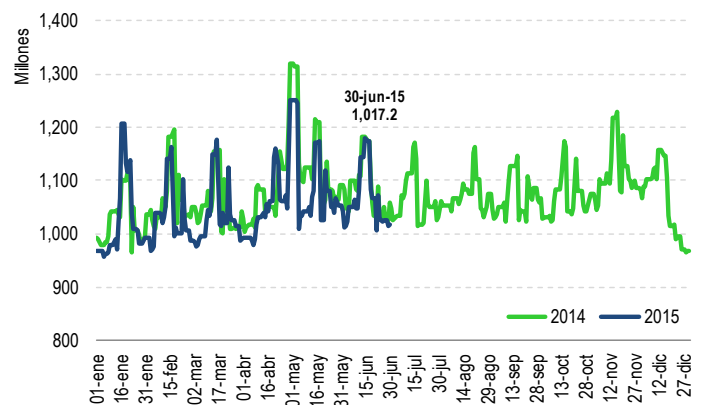

Fuente: Sistema de Requerimiento de reserva de liquidez de la SSF

Al 30 de junio de 2015 los *préstamos brutos* de los bancos, bancos cooperativos y sociedades de ahorro y crédito (SAC) totalizaron US\$11,075.3 millones, reflejando un crecimiento de 0.8% respecto al 31 de diciembre de 2014 y 3.1% con relación a la misma fecha del año anterior.

Por su parte, los *depósitos* alcanzaron US\$10,709.7 millones, presentando un crecimiento de 4.1% respecto al 31 de diciembre de 2014, como consecuencia del aumento en los depósitos del sector privado en US\$374.3 y en el sector público en US\$49.4 millones; la variación de los depósitos respecto a la misma fecha del año anterior fue de 3.2%.