



PRÉSTAMOS Y DEPÓSITOS AL 29 DE FEBRERO 2016

N°003-2016 | 01 de marzo de 2016

Préstamos

Saldo al 28- feb-15	US\$11,078.6 MM
Saldo al 31- dic-15	11,499.6 MM
Saldo al 29-feb-16	11,570.5 MM
Variación respecto al 28-feb-15	↑ 4.4%
Variación respecto al 31-dic-15	↑ 0.6%

Depósitos

	Privados	Públicos	Total
Saldo al 28- feb-15	US\$9,390.2 MM	US\$986.7 MM	US\$10,376.9 MM
Saldo al 31- dic-15	9,933.3 MM	982.3 MM	10,915.6 MM
Saldo al 29-feb-16	10,086.6 MM	983.3 MM	11,069.9 MM
Variación respecto al 28-feb-15	↑ 7.4%	↓ - 0.3%	↑ 6.7%
Variación respecto al 31-dic-15	↑ 1.5%	↑ 0.1%	↑ 1.4%

Gráfico 01. Evolución de préstamos

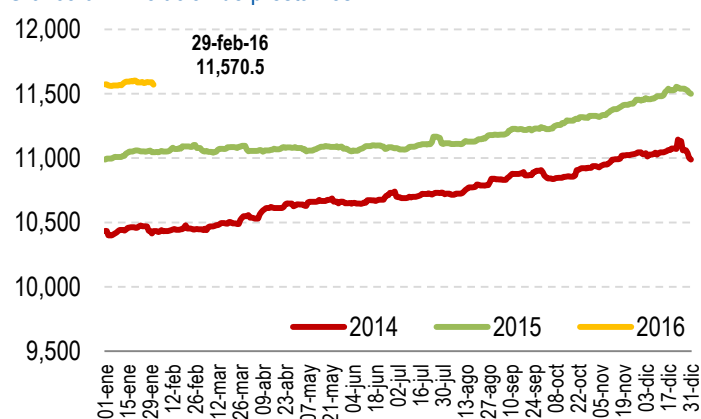

Fuente: Sistema de Requerimiento de reserva de liquidez de la SSF

Gráfico 02. Evolución de depósitos

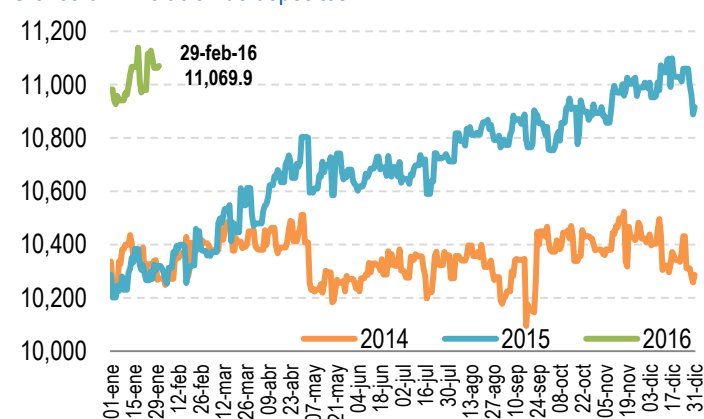

Fuente: Sistema de Requerimiento de reserva de liquidez de la SSF

Gráfico 03. Depósitos del sector privado

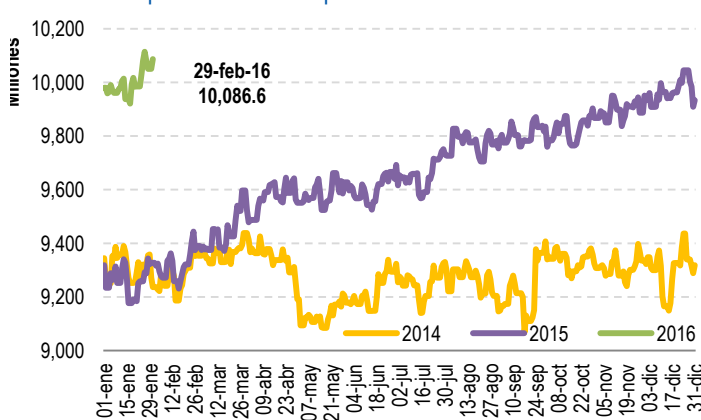

Fuente: Sistema de Requerimiento de reserva de liquidez de la SSF

Gráfico 04. Depósitos del sector público

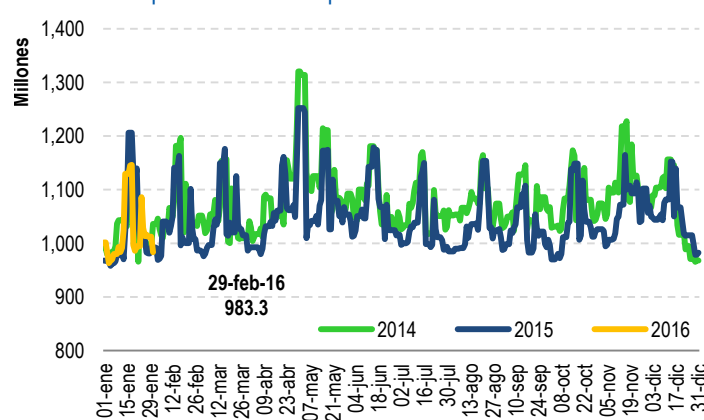

Fuente: Sistema de Requerimiento de reserva de liquidez de la SSF

Al 29 de febrero de 2016 los *préstamos brutos* de los bancos, bancos cooperativos y sociedades de ahorro y crédito (SAC) totalizaron US\$11,570.5 millones, reflejando un crecimiento de 0.6% respecto al 31 de diciembre de 2015 y 4.4% con relación a la misma fecha del año anterior.

Por su parte, los *depósitos* alcanzaron US\$11,069.9 millones, presentando un crecimiento de 1.4% respecto al 31 de diciembre de 2015, como consecuencia del aumento en los depósitos del sector privado en US\$153.4 y en el sector público en US\$1.0 millones; la variación de los depósitos respecto a la misma fecha del año anterior fue de 6.7%.